おしゃべりじゃ～なる

女性の目で見た地域情報紙
編集と発行　冨田栄子＆上田眞由美
発行所　〒334-0001 埼玉県鳩ケ谷市桜町2-9-5
おしゃべりじゃ～なる編集局
TEL.FAX 048-285-6208
創刊　昭和63年(1988年)10月2日
発行部数　20,000部（無料配布）
発行日　2.4.6.8.10.12月の隔月発行

郷土資料館で近現代の写真展を開催中

明治40年頃の吹上橋

特別展『懐かしい鳩ケ谷の風景』

鳩ケ谷市立郷土資料館で開催中の特別展が話題を呼んでいる。明治・大正時代から現代までの「懐かしい鳩ケ谷の風景」を写真でたどり、鳩ケ谷最古の写真なども展示されているので興味深い。まだ見てない人はぜひ見てみよう。

写真でたどる『鳩ケ谷の歴史』

今回の特別展は、市内に残された142枚の貴重な写真から、鳩ケ谷の風景の移り変わりを伝えようと企画されたものである。

「明治・大正の鳩ケ谷」「昭和初期の鳩ケ谷」「昭和20年代の鳩ケ谷」「宅地化の進展」「市制施工後の鳩ケ谷」「土地区画整理と景観」「エピローグ」の7つに分類して、展示されている。

現存する鳩ケ谷最古の写真は、明治10年頃のもので、地蔵院を仮校舎としていた当時の鳩ケ谷小学校の記念写真。茅葺き屋根の地蔵院が撮影されている。鳩ケ谷宿の面影を残す旧日光御成道や着物姿で行き交う人たちの写真も面白い。のどかな田園風景も時代と共に変わり、昭和30年代には本格的な宅地開発で大きく変化を見せ始めた鳩ケ谷の風景。鳩ケ谷の歴史を知る上で貴重な写真ばかりだ。特別展は12月7日まで開催されている。

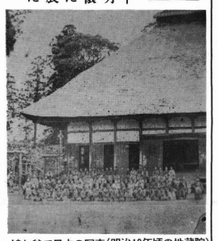
鳩ケ谷で最古の写真（明治10年頃の地蔵院）

川口高校入口バス停付近（昭和20年代）

「がまんの限界」から返り咲き
石田代議士にインタビュー

衆院選で激戦を勝ち抜いて返り咲き、3度目の当選を果たした石田勝之さん（48歳・埼玉2区・民主党・里在住）にその心境と新たな決意を聞いてみた。

「初登院の時より、今回の登院の方が嬉しかった」と長かった3年半を振り返り、「まだまだ感謝とお礼を申し上げたい。鳩ケ谷の人に『もっと鳩ケ谷へ』とお叱りを受けたが、川口の人に知って貰うために川口を中心に有権者の目線で訴え続けた」と話す。「街頭演説では知らない人が差し入れをしてくれた」「逆境の中で人の情が有り難かった」「経済も上向きになってきたというが、中小の零細企業の現実は厳しく、永田町での政治と民意のずれを肌で感じた」と話す。今後は「公約はもちろん、その中でも『教育』に力を注ぎたい。社会は人づくりが基本。未熟な親の教育など社会全体できちんと教育していかなくてはならない」また「鳩ケ谷に住んでみたいと思えるような街に！地域のためにがんばります」と力強く語った。石田さんは予算委員会と文教委員会に入り国会では中央の席。隣は自民党で閣僚経験者がずらり。今後の活躍を期待したい。

喜びを語る石田さん（自宅庭で）

大きな柚子を手にする佐藤さん

大きな柚子がなったよ！

桜町6丁目の佐藤みち子さん（86歳）のお宅には小カボチャ程もある大きな柚子が40個も実をつけた。この珍しい柚子は唐柚子という種類で「こんなにたくさん実をつけたのは初めて」とおばあちゃんも嬉しそう。

鳩ケ谷にトンボ公園を作る会
「社会参加賞」を受賞

鳩ケ谷にトンボ公園を作る会が、内閣府から「社会参加賞」を受賞した。内閣府では毎年、各都道府県の高齢者関連団体から、エイジレス・ライフ実践者及び社会参加を積極的に行っているグループに対し「エイジレス賞」あるいは「社会参加賞」を授与している。

鳩ケ谷交番前にセイフティツリーが設置され、沿道にイルミネーションが点灯、街を歩く人たちの目を楽しませている。これは桜町商店会が毎年行っているもので23日のおめかしの日には交番前で安全祈願餅つきや模擬店クイズ大会などのイベントが開催される。

昨年のセイフティツリー

師走の交番に優しいあかり
クリスマスイルミネーション

葬儀式場完備
鳩ケ谷社協葬指定　ＪＡあゆみ野指定
グリーンセレモニー
24時間受付 0120-82-5420
Green Group
民間患者搬送車　寝台・車イス車両
川口消防本部認定
関自旅2第234号
グリーン民間救急
24時間受付 0120-83-4199

●クリスマスコンサート

12月7日（日）鳩ケ谷市民センターホールで、第3回『クリスマスコンサート』が開催される。出演者はソプラノの渡辺律子さん、管弦楽のアンサンブル・オー・ドゥ・ウィ。入場料2千円。主催は鳩ケ谷市民音楽協会。（283・0483）

鳩ケ谷市商工会
鳩ケ谷市本町2-1-1
☎ 048(281)5555(代)
FAX 048-285-6630
http://www.saitama-j.or.jp/~hatogaya

●元旦をラジオ体操で迎えよう

1月1日午前6時30分から、辻公園で「元旦ラジオ体操」が行われる。ラジオ体操の後熱い甘酒を飲んで、素晴らしい『初日の出』を眺める気分は最高。主催は鳩ケ谷市ラジオ体操の会。問い合わせは小野田さん281・0302

ふたりの窓

安全で安心な街づくりは自分たちの手で！地域のコミュニケーションを再生することで、地域の犯罪を抑制しようという試みが広がっている♣江戸川区・小岩では商店街や町内会の人たちが500円ずつ出し合って、犯罪が多発する駅前に防犯カメラを設置。その結果、犯罪が激減した♣なによりもお金を出し合ったことが、街をつくるという意識を住民に呼び起こしたという♣『ご近所づきあい広め隊』は、知らない人でも街を歩いている人には、「こんにちは」と声をかける。コミュニケーションをとることで空き巣が減った♣年末は犯罪も多くなる。安全な街をつくるには警察だけでは難しい。社会全体の問題として連携をして犯罪を未然に防いでいく体制が必要♣まずは、ご近所とのコミュニケーションから！

美容室 サロンド ジュン
◎今、平日お得なセットメニュー！
9:00～16:00　1000円割引中！
☆美顔・顔やせエステ ¥4500
☆マツモパーマ ¥3000 など
いろいろなメニューがあります
Salon de Jun
鳩ケ谷市里1616フレア鳩ケ谷1F★鳩ケ谷駅前
048-283-2889
9:00～21:00 定休日/火曜日

寒い季節だからこそ
スキューバダイビング
講習は水温31℃K専用プール
海洋実習は常夏のサイパン！
― スクール・ツアー常時開催中 ―
AG Sports Plaza Pure
アイダダイビングスクール
☎：048-288-0533
✉：i-da@agsp-pure.com

ダイエット・美容に
耳つぼ＋全身つぼ療法
疲労・腰痛・肩こりに
経絡調整つぼ療法
☆安くて安心！
◎お気軽にご相談ください
営業10時～正午
午後1時半～8時
年中無休
予約優先
駐車場完備
身体ハウス館
川口市中青木1-5-17 シトラス6ビル102
(川口中央道路 税務署入口交差点徒歩1分)
048-240-1226

25資生堂サロン
美容室メルシーパリー
鳩ケ谷市桜町2-5-1
☎ 048-283-2057
AM9:00～PM7:00
毎週火曜日・定休日

おしゃべり談話室

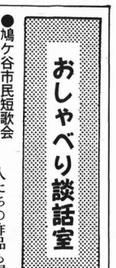

●鳩ケ谷市民短歌集を刊行

鳩ケ谷市民短歌会（高橋賢会長）から、1年間の成果を集めた『年刊短歌集』（第12集）が刊行された。埼玉文学賞正賞を受賞した川名佳子さんや年刊短歌集佳作入賞の長谷川洋子さん、その他さまざまな短歌会で入賞した人たちの作品も掲載されている。

●歌集『湧き水』刊行

野鳥の研究で知られる藤波不二雄さんが、鳩ケ谷市民短歌会から歌集『湧き水』を発表した。野鳥や動物、自然をテーマにした作品が興味深い。

●ゴスペルコンサート

12月14日（日）午後6時30分から、鳩ケ谷市民センターホールでクリスマス『ゴスペルコンサート』が開催される。入場無料。

●次回の『鳩ケ谷寄席』

次回の『鳩ケ谷寄席』は2月17日（火）の予定です。詳細は1月のポスターで。

11月5日、南公民館で

秋を演出した書道展

11月に南公民館で秋の文化祭と同時開催されていた『鳩ケ谷市書道連盟展』は和紙の着物や紅葉で秋の庭を演出し、ライトアップなどの素晴らしい構成で来場者の人気を集めていた。

Gulliver 車買取 販売
鳩ケ谷南店
オーナー　加藤　彰
〒334-0013　埼玉県鳩ケ谷市南5-3-1
☎288-7311 FAX282-3572

原爆の図・丸木美術館

ぶらりの美術館

▼埼玉・東松山市

「原爆の図」が展示されている展示室

しに美しい都幾川が見下ろせる高台に『原爆の図・丸木美術館』が関越自動車道・東松山ICから10分。林越あった。ここは原爆をかけて描き続けた画家、丸木位里・俊夫妻という重いテーマを半生はこのほかにも「南京大虐殺の図」「アウシュビッツの図」「水俣の図」などの作品を描いているが、ここから位里は俊と共に原爆投下直後の広島に入り、墨画、俊のすばらしいデッサンや色彩あざやかな絵本、そして70歳を過ぎて絵を描き始めた位里の母スマの天衣無縫な楽しい絵も常設展示されている。今年から、2階のアトリエを小高文庫として公開しているが、ここから眺める四季折々に変化を見せる都幾川の自然がすばらしい。

四季折々の自然の中で

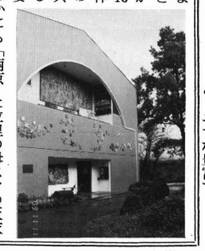

がないように」と30年をかけて、15部の大作下ろせる高台に『原爆の図・丸木美術館』が同制作した。夫妻

☎0493・22・3266【入館料】700円【休館日】月曜日

トンボ公園ものがたり

18

鎌奥　哲男
（作家・トンボ公園を作る会代表幹事）

●カルガモの親子
隠れ場も水草もない鳩ケ谷の見沼代用水路

隠れ場になる茂みのある池や川へ出かけていくのがらわしである。

トンボ公園でもふ化して一週間経つと、どの親子も近くの見沼代用水路へ出かけていった。ところが三面舗装された用水路の壁面は垂直で、しかも水面から岸辺まで一メートルもある。この時期飛び立つことのできないヒナは、母ガモが懸命に呼びかけても、トンボ公園に引き返すことができないのである。腹をすかせた母ガモは、一日一回、トンボ公園にエサを食べに帰っていた。この間ヒナたちは、用水路で、カラスに脅えながら母ガモを待ちわびているのだ。鳩ケ谷市内を流れる見沼代用水路には隠れ場となる葦原もなければエサになる水草もない。わずに流れてくるエサを先を争って食べるヒナたちの姿は哀れでならない。

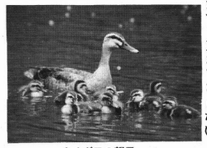
カルガモの親子

おしゃべりChannel（チャンネル）

「ややこしや～」

「ああ、それ、狂言の野村萬斎のやつ。ややこしやー」

「ああ、それ、狂言の野村萬斎のやつ。ややこしやー」

「NHK教育の『にほんご であそぼ』という幼児番組なんだけど、けっこう面白いのよ」

「私たちのころは、名文をよく暗誦したもんよね。ヘッセ『山のあなたに』の空遠く、幸住むと、人のいう…」

「まだあげそめし前髪の、りんごのもとにみえしとき…」なんてね。これは藤村の『初恋』よ」

「さすが、昔の文学少女」

「『にほんごであそぼ』で、よい言葉に触れた子どもは、成長してから、本に親しむようになると思う」

「音の響が面白い文章だもんね。意味は後からついてくる」

「それにしても、日本って変な国よね。幼児が『しょぎょうむじょう』で大人が『マンガ』だなんて」

「ややこしやー。ややこしやー」

「『汚れちまった悲しみに』とか『祇園精舎の鐘の声』だも、ちょっとおおげさか？）大切なことのベスト3に入る。そのためにはデブになっても構わない（少しはかまえよ！）一忘年会のこの季節、料理を前に体重計は存在しない…痩せたいVS食べたい！今年も煩悩の鐘がゴ～ン！（E）

マップの取材をしていたら「おしゃべりじゃ～なるの人？」と聞かれてハイ！何でバレちゃったんだろう。カメラ片手に2人組。イラストでは可愛いお姉さんのはずなんだけどなあ。取材はいろんな発見と出会いがあって面白い！でもこの頃なんだかとっても忙しくなってきた2人です。（M）

ややこしや～

「ややこしや～」

「『にほんごであそぼ』で、よい言葉に触れた子どもは、成長してから、本に親しむようになると思う」

「音の響が面白い文章だもんね。意味は後からついてくる」

「それにしても、日本って変な国よね。幼児が『しょぎょうむじょう』で大人が『マンガ』だなんて」

「ややこしやー。ややこしやー」

「『にほんごであそぼ』で、よい言葉に触れた子どもは、成長してから、本に親しむようになると思う」

「音の響が面白い文章だもんね。意味は後からついてくる」

「それにしても、日本って変な国よね。幼児が『しょぎょうむじょう』で大人が『マンガ』だなんて」

「ややこしやー。ややこしやー」

いい日本語」（草思社）の斎藤孝で、楽しいだけでなく知識や教養も身につく番組を作りたかったんだって」

「『にほんごであそぼ』で、よい言葉に触れた子どもは、成長してから、本に親しむようになると思う」

「音の響が面白い文章だもんね。意味は後からついてくる」

「それにしても、日本って変な国よね。幼児が『しょぎょうむじょう』で大人が『マンガ』だなんて」

「ややこしやー。ややこしやー」

(282)3071
丸十パン
食パンの焼きあがりは
10時と14時30分

ふるさと料理
九助
昼12時～1時30分
夕方5時～夜11時30分
川口市朝日2-25-3
☎ 223-9638
(毎週月曜日定休)

よみがえる
ファッション・クリーニング
共栄舎
東川口4-1-5
☎ 296-7860

記念品・ご贈答品
セトモノ
お茶
竹屋
鳩ケ谷市本町3-8-1
048-281-1305

お惣菜の店
バス停
100円コーナーもあります！
仕出し・オードブル1500円～
お弁当のご予約も承ります
桜町1-1-9
☎281-3637

こちらおしゃべり編集局

都知事賞受賞・国家検定合格・眼鏡調整士
とけいのめがね
日新堂
鳩ケ谷市本町3丁目17の10
電話（048）283-7244

資生堂・コーセー・デイシラ
アクセサリー・袋物
ヨロヅヤ化粧品店
本町3丁目（281）4328

HAIR SALON
MANITA
鳩ケ谷市桜町4-1-31
☎048-283-1309

人にこたえる住まいづくり
総合建設業
(株)ムサシ
今、花開く暮らしのイメージ
家は私たちが創造します
一級建築士　高橋　雅則
鳩ケ谷市桜町2丁目4番25号
☎ 048（283）8511

手造り和菓子の店
中ば
鳩ケ谷市桜町二一五一十六
☎048-282-1425

確実な技術でサービスに徹します
名倉自動車工業
川口高校入口 工場☎(283)1616
里518 自宅☎(283)6982

提案します、快適なくらし。
増改築・リフォーム
日南株式会社
創業31年の信用
長年の経験と実績
0120-50-3741
●受付9:00～18:00
鳩ケ谷市本町3-34-8
048-283-0611（代表）
048-284-0855（FAX）
ホームページ www.nichinan-r.co.jp

愛犬の美容と
安心して子犬が買える店
ペットサロン
パレオ
鳩ケ谷市里1606-2
☎ 048-284-8226
定休日　毎週木曜日・第3金曜日

島田恭子常設ギャラリー　さくら
絵子で制作された島田先生の作品を常設。
四季折々の草花をモチーフにした素晴らしい陶芸を展示しています。昨年9月、日本橋高島屋にて個展。

しゃべBOX 84

私は音楽系

桜町・在住　森田　英明

私は団塊世代。戦後のベビーブームの集団はパワフルであれと常にすり込まれてきた。しかし、パワフル信奉社会は挫折がつきものである。

取るに足らない話で恐縮だが、私は小さいころ体が弱かったせいか、運動会の徒競走が大の苦手だった。金縛りにあったみたいに毎年びりで、なおかつ転んでしまう。この恥ずかしさは強烈で今でも鳩ケ谷の地域運動会で不参加の不名誉賞を取り続けているほどだ。

挫折の裏返しでほめられたことが嬉しく、後になって人生を変えてしまうほどのバネになることがある。私は岩手県宮古の出身で、この町の中心から離れた海辺が故郷である。徒競走があったその小学校の三・四年のころの話。若い女性の担任が音楽が得意で、クラス全員で器楽演奏をやることになった。ハーモニカや木琴や太鼓などで楽しんでいたころは上手だと評判になり、全市の音楽祭に出演し、たりした。この時はかりは何とも晴れがましい思いをしたことか。

中になってしまった。機械工学の技術士になるつもりで入った大学だったが、それは挫折を拾い、その後十一年修行させてくれたのが都内の税理士だった。この職種を知らなかった私を採用する方もする方だが、青春を脱線した私にとっては、やっと居場所を見つけた思いだった。

あれから三十数年、独立してからでも、二十年を超えた私だが、今は迷いようもなく仕事を続けている。何しろ最初にそろばんの手ほどきをしてくれたのもあの音楽の得意な先生だったのだから。

この時、縁あって私は何とも晴れがましい思いをしたことか。それ以来、やみつきになり、中学高校をブラスバンド、盛岡の大学でもオーケストラ運営のリーダーとして夢中になってしまった。

（森田税理士事務所）

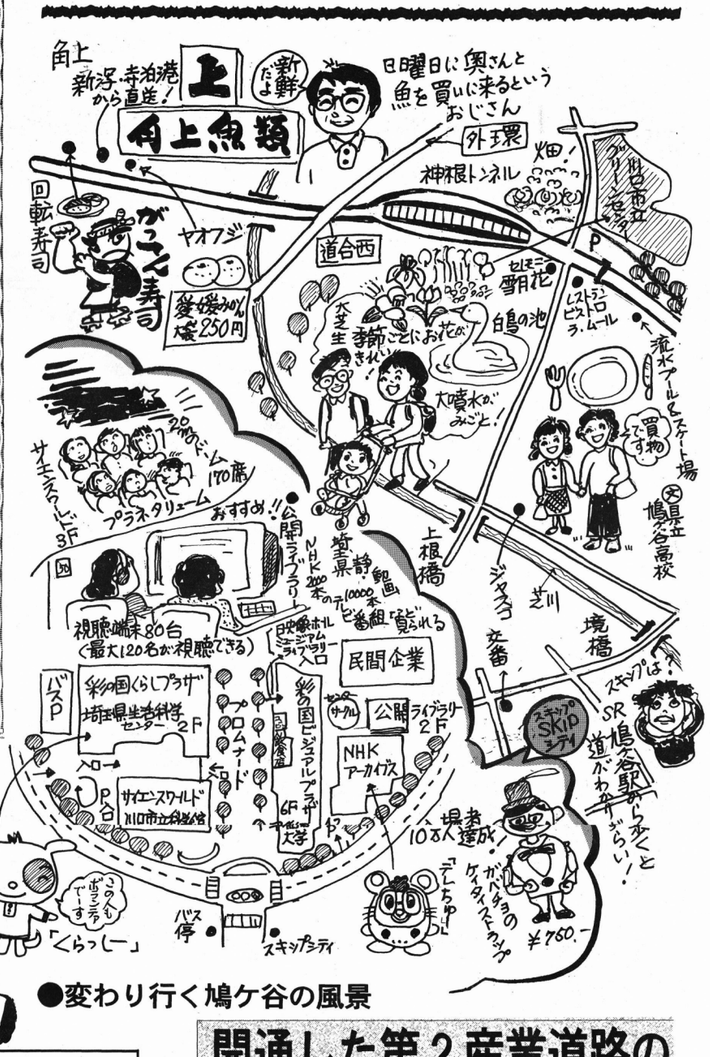

●変わり行く鳩ケ谷の風景

祝花 葬儀一式 花環・生花 仏壇・仏具
法事センター 玉龍会館 葬儀申込所
㈱池田造花店
（鳩小正門通り）鳩ヶ谷市本町1－14－3
☎048－281－4663(代)
FAX 281－4667

開通した第2産業道路の周辺ウォッチング！

『パン・ピジョン』はパティシェのいるパン屋さん。焼き立ての美味しいパンが、70～80アイテムもあるので嬉しくなってしまう。ここに素敵なレストランや喫茶店があればいいのになあ。

鳩ケ谷駅からウォーキングするなら「スキップシティ」がおすすめ。芝川歩道橋まではくねくねしていて、ちょっと解りずらいけどこの歩道橋の子供たちの絵が楽しい！スキップシティまでは歩いて20分。今年2月に、街開きしたアーカイブスの公開ライブラリーは、早くも入場者数10万人を突破。1人、2人、3人用のブースが80席もあって、平日なら2時間ゆっくりと埼玉県とNHKの番組が無料で見られる。平日は中高年のオアシス。鳩ケ谷の懐かしい映像を見ることも出来る。破壊される前に撮影された『バーミアンの遺跡』の素晴らしい映像もあった。この写真を取ったのは鳩ケ谷に住む越前隆さん。千枚の写真から映像化したもので、おそらく日本にしか残っていない貴重なもの。「子供たちにぜひ見て欲しい」と話す。

地下鉄の開通、第2産業道路の開通で大きく変わり始めた鳩ケ谷の街。大型店舗の進出、マンションの建設ラッシュ、122号と交差するデッカイ歩道橋も年内には完成予定で、なんだか知らない街に来たみたい。そこで、新しい第2産業道路の周辺を遊び心でウォッチング！鳩ケ谷駅前もいつのまにか素敵なお店が出来ていて、なんだか楽しくなって来た。さあ、あなたもぶらり歩いてみませんか！

この第2産業道路、正しくは計画道路・大宮東京線というらしい。着工は昭和42年というから、随分と古い。大宮・浦和、川口、鳩ケ谷を縦断して東京の舎人までを一直線で結ぶ。全線開通は平成15年の予定だったが、まだ一部が未完成という。122号と交差する「鳩ケ谷歩道橋」は年内完成予定だが、高齢者にこの階段はちょっとつらいかも…。でも、ここからの眺望は素晴らしく、晴れた日には新宿の大都心まで見えそう。

辻、里はのどかな田園風景が残っていたが、マンションの建設ラッシュが続いている。わずかに残る畑には大根や白菜、ブロッコリーがあって、ほのぼのとした気分になる。「おじさん、ブロッコリー分けてくれる」と気軽に話せる雰囲気も鳩ケ谷ならでは！「里屋敷添」というバス停もあるだけに、この付近は大きな家が多い。代々、里村の名主を努めてきた船津みつさんの家は築二百年以上。茅葺きの屋根は現在は鉄板で覆われているが、歴史的価値のある建造物だ。

鳩ケ谷西口ロータリーは、いつのまにか居酒屋『笑笑』の横に医療ビルが建ち、最新技術のお医者さんがずらり。都会的な雰囲気の美容室『サロンドジュン』は美顔エステ（顔やせ）もしてくれる。ここはキッズルームがあるので子連れのお母さんも安心。何といってもスタッフの笑顔が素敵だ。

♪さあ思い切り歌って下さい 歌唱力アップ
元気で長生きの秘訣
日頃のご愛顧に感謝し カラオケ1曲 100円を50円 にてサービス中です
70歳以上の方に割引あり
◎飲み物以外持ち込み自由
◎営業時間（昼）1時～5時 夜の部、団体様歓迎（要予約）
◎忘年会・新年会どうぞ（時間相談に応じます）
只今格安で各種会合などにご利用いただいています。
鳩ヶ谷市桜町6-9 恒社センター下
カラオケさんる ☎283-3201

当店は専門店として良い品を安心価格で皆様に提供していきたいと考えています
地球環境に貢献
文具・事務用品・印鑑・ゴム印・名刺 ハガキ・各種印刷・OA機器リース
イデミツジムキ
出光事務機
Tel. 281-0676
営業9:00am～7:30pm／日・祭定休
店頭特価情報!!
レーザプリンタのランニングコストを大幅削減 リサイクルトナーカートリッジ 純正価格の40～75%OFF
例）キヤノンEP-62 ¥40,000→¥10,000
見かけ得な激安プライス A4クリアホルダー（100枚） 一般価格¥9,000→¥1,000

お好み焼 あこやん
鳩ヶ谷市桜町5-5-3
TEL (048) 286-5935

カイロプラクティック・オフィス
船津治療室
鳩ヶ谷市本町3-1-13-3A
☎048-281-3525

人に優しい街づくり
EST'K
有限会社 エステート熊井
◇㈱東武ストア　鳩ヶ谷店
◇カッパ寿司　鳩ヶ谷店
◇ハトレディースクリニック
〒334-0013 鳩ヶ谷市南1-5-9
048-281-9178

マグネシウム
非鉄金属一般
㈱小野田商店
代表取締役　小野田　晃
埼玉県鳩ケ谷市辻678番地
電話　川口048(281)0302(代)
FAX　048(281)3992
工場　桶川048(728)6330
岩槻048(798)1461
鼻筒05566(2)5354

酒魚旬菜
魚喜
UO KI
鳩ケ谷市桜町3-6-2
Tel/Fax 048-281-4344
（毎週水曜日定休）

お花も楽しみながら お稽古する時代です
峰風花教室
鳩ケ谷市辻606-2-510
☎048(284)8613
堀見　峰風

HATOGAYAおもしろマップ No.14

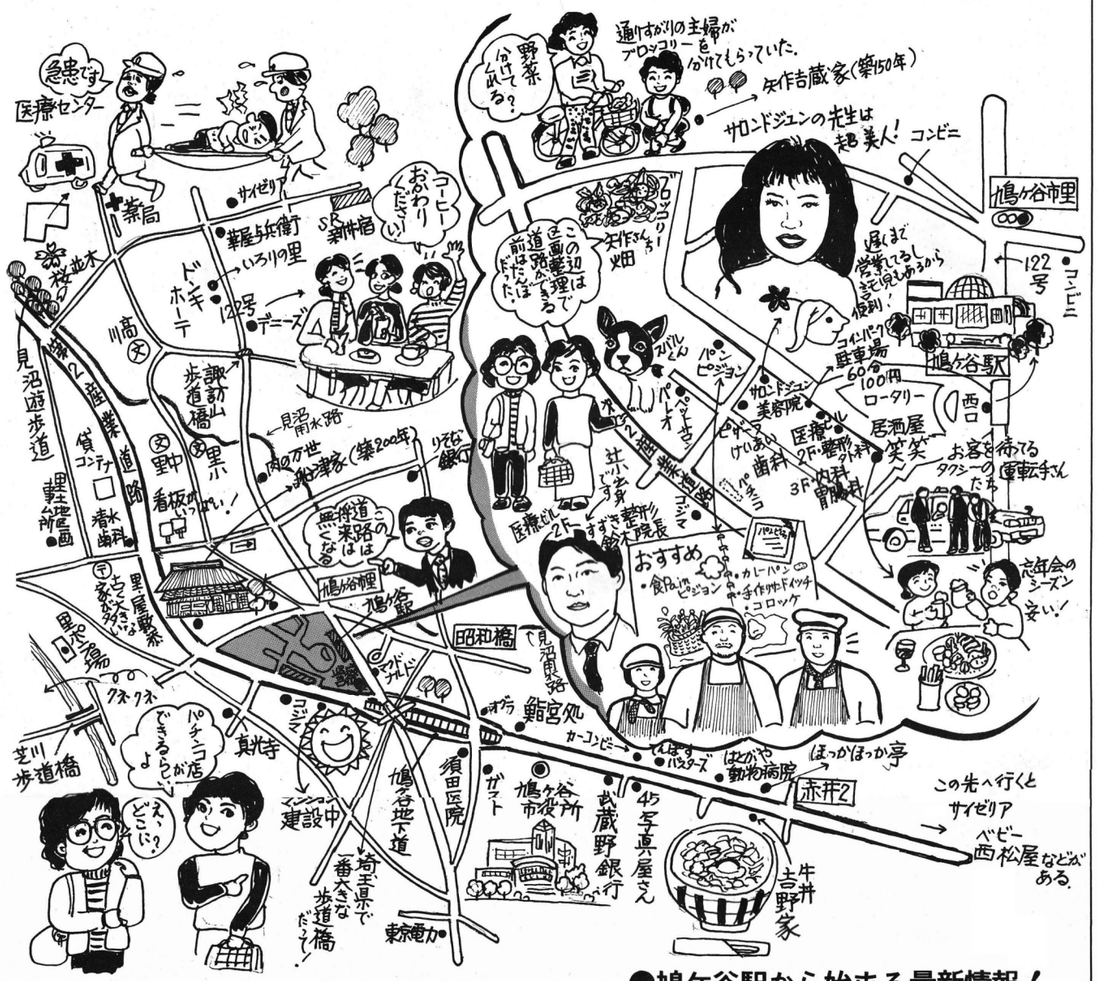
急患です
医療センター
野菜分けて欲しい？
通りすがりの主婦がブロッコリーを分けてもらっていた。
矢作吉蔵家（築150年）
サロンドジュンの先生は超美人！
コンビニ
鳩ヶ谷市里
122号
コンビニ
サイゼリア
コーヒーおわりくださいッ！
SR新井宿
ドンキホーテ
122号
デニーズ
この辺は全面整理ほで道路ができるまで前はだったぼ
矢作さんち
畑
遅くまで営業してるし駐車場もあるから便利！
コインパーク 駐車場 60分100円
鳩ヶ谷駅
ロータリー
西口
居酒屋 笑笑
サロンドジュン 美容院
パン・ピジョン
ペットサロン
ペットショップ
ペットフード
ペット用品
ペット関連商品
ペット
ペットショップ
ペットショップ
ペットショップ