おしゃべりじゃ～なる

女性の目で見た地域情報紙
編集と発行　冨田栄子＆上田眞由美
発行所　〒334　埼玉県鳩ケ谷市桜町2-9-5
TEL.FAX 048-285-6208
創刊　昭和63年10月2日
発行部数　15,000部（無料配布）
発行日　2.4.6.8.10.12月の隔月発行

車いすで東日本縦断

家族、ボランティアに支えられ 40日間の旅に挑戦中！

安行慈林の坂口さん(51歳)

安行慈林に住む坂口克美さん（51歳）が、青森から川口までの約850キロの「東日本縦断車いすの旅」に挑戦するため、7月20日に川口の自宅を出発した。坂口さんはボランティアの伴走者と一緒に翌日、元気に下北半島の大間岬をスタート、40日間をかけて、8月28日にはゴールとなる川口に戻る予定をしている。

青森から川口までの850km

出発2日前、愛犬ユキちゃんと一緒に。

坂口さんがこの計画を思いついたのは、二、三年前のこと。三十六歳の時に作業中の事故でせき髄を損傷、下半身不随となり、車いすの生活を続けてきた坂口さんだったが、「何かに挑戦したい」と思うようになって、その何かを探し始めていた頃だった。

五十を過ぎると体力も落ちてくるし、「やるなら今しかない」と思い立ち、昨年秋に行きつけの図書館の人に相談、重度身体障害者生活ホーム「川口ふゆりの家」の所長円堀さんを紹介された。

社協の協力も得られることが夢の実現の第一歩となった。シャイで物静かな坂口さんが、奥さんのみつえさん（46歳）に計画を打ち明けたのはその後。健康のこと、お金の心配などもあったが「とても嬉しかった」と奥さん。

しゅりの家では坂口さんに協力してくれるボランティアを募集。高校生から定年前の人まで、約三十二人が名乗りをあげた。支援金も約四十万円集まり、七十二箇所の社協の協力も得られることになった。長女の志津子さん（27歳）と長男の誠さん（22歳）も仕事を休んで、家族ぐるみで父八月の終わりには元気な顔で戻ってくるだろう。

親の挑戦の手助けをする。車いすの生活になってから、外出することも少なくなっていた坂口さんだったが、知り合いから貰った子犬と散歩するようになってから、行動範囲も広がった。その子犬の『ユキちゃん』も、もう十歳。毎日十五キロかの二十キロの散歩のお供をしている。

折しもアトランタ五輪と時を同じくして始まった坂口さんの可能性への挑戦。旅行中は健康管理を行いながら、一日平均二十三キロから二十五キロを目標に走るという。

「人と人とのつながりを大切にしたい。プレッシャーもあるが、あせらず気楽に楽しみたい」と、ただいま元気に走行中。八月の終わりには元気な顔で戻ってくるだろう。

鳩ケ谷市

イメージマークを公募 最優秀賞には賞金20万円

鳩ケ谷市が、来年三月一日の市政施行30周年に向けて、鳩ケ谷市のイメージマークと記念事業のイメージマークを募集している。

イメージマークは親しみやすく、分かりやすいもので、「躍動するまち・鳩ケ谷」のイメージを思い浮かべられるもの。

応募方法は指定の応募用紙、または A4版白紙用紙を使用。その用紙に「イメージマーク」「マーク の意味」「住所」「氏名」「性別」「年齢」「他市のイメージマーク」

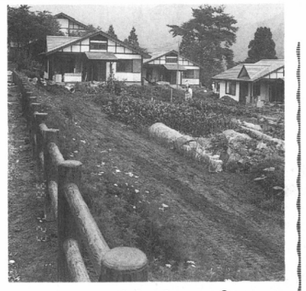

コテージがオープン

群馬県大間々町の浅原体験村に4棟のコテージが完成、8月2日（金）にオープンした。コテージはバス、トイレ、冷暖房、キッチン、冷蔵庫、寝具付き。4人用（3棟）が1万2千円、8人用（1棟）は2万4千円。バーベキューも出来る。

【写真】コスモスが咲き、農園の収穫も今が盛りの浅原体験村（7月23日撮影）

「職業」「電話番号」を記入して、企画財政部企画統計係まで（締め切りは8月20日）。だれでも応募でき、最優秀賞（1点）には賞金20万円、優秀賞（1点）5万円、佳作（3点）には1万円が贈られる。

なお、選定は「鳩ケ谷市のイメージマーク選定委員会」を設けて審査し、市長が決定する。発表は来年三月一日の記念式典の中で行われる予定。詳細は企画統計係☎280－1111（内線242 5）まで。

8月24・25日はふるさと祭り

第5回市民ふるさと祭り八月二十四日（土）と二十五日（日）の二日間、三ツ和公園のメイン会場で開催される。

二十五日には恒例の阿波踊り、神輿が旧街道パス通りを練り歩き、フィナーレにはC・C・ガールズのステージショーが予定されている。また、商工まつりも同時開催され、昨年、初参加した八間々町からは産地直送の新鮮な野菜やソバ打ちの実演、二十四日には十五人がステージで八木節を披露してくれる。

お待たせしてすいません！バス共通カード

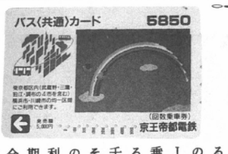

東京や神奈川で実施されているバス共通カードが、七月六日から鳩ケ谷・川口市内でも導入されている。東京、神奈川、埼玉のほとんどのバスに使え、JRのイオカードと同様、乗車と降車の際に挿入するだけ。カードは千、三千、五千円の3種類で、それぞれ9：1－14：5％の割引率となっており、利用の仕方によっては定期券よりも安く使える場合もあるという。

御宴会料理承ります
駐車場完備
出前迅速
中華新風 美芳（本三郷店街）☎281-1619
三ッ和店もよろしくお願いします

鳩ケ谷市商工会
会員数 1830
鳩ケ谷市本町2-1-1
☎048(281)5555(代) FAX048-285-6630

センサーロボットを作ろう
子供エレクトロニクス教室

鳩ケ谷アマチュア無線クラブ（会長・鈴木英治）が、夏休みの、八月十八日（日）午後一時から中央公民館二階大ホールで、子供にやさしい『子供エレクトロニクス教室』を開催する。

対象は小学3年生から中学生までの二十名（定員になり次第締め切り）で、費用は無料。おふろブザーやセンサーロボットなどを作る。子供たちには夏休みの宿題も兼ねて楽しい教室になりそうだ。

問い合わせ・申し込みは鳩ケ谷アマチュア無線クラブ☎282－0321まで。

青空のある未来へ
DAITO GAS
●ミニ・ニュース
現在、鳩ケ谷市の約1200戸のご家庭が都市ガスをご利用いただいております。
鳩ケ谷営業所
〒334 鳩ケ谷市桜町4-1-13
TEL.048-285-8350
FAX.048-282-4372
都市ガスの 大東ガス

京焼・備前焼専門店
郷味の店
葵
鳩ケ谷市桜町4-2-10
☎281－4689
（水曜祭日定休日）

親切、丁寧、良心的な
ご葬儀をお約束します
川口市指定
株式会社グリーンセレモニー
24時間受付センター
寝台車運行・全国どこへでも
0120-82-5420
本社　川口市本蕨2－25－4
支社　鳩ケ谷市桜町2－12－9
生花・花環・返礼品・仏具・葬儀一式

ふれあいの窓

地域間交流を深めている大間々町と鳩ケ谷市は、来年三月の鳩ケ谷市政施行30周年に合わせて、姉妹都市協定を結ぶ予定だ。六月には災害時の食料や生活必需品、ボランティア、職員の派遣などの相互応援協定を締結し、今後の交流事業についてもお互いにどんな交流が出来るか、調査・研究を進めているという。人材交流、共催事業と様々な交流が考えられるが、市民にとって一番のネックは交通手段。例えば少年野球の親善試合や子供会、文化団体の交流には、まずバスをチャーターしなくてはならない。バス代、高速料金だけでも、かなりの費用がかかる。継続性のある交流事業を推進するなら、まずそれをクリアする必要がある。今のところ、市のバスは民間では使えない。様々な課題や維持費の問題があるとしても、市民が小さなグループでも気軽に利用出来るような「大間々町行きシャトルバス」というものをこの機会にぜひ用意してほしい。

おしゃべり談話室

残しておきたい、自慢の木や想いでの木を教えてください

幼き頃誰でもが一度や二度や、えていき、緑の多い街もい度の経験を持っていることだろう。大木に登り涼風を感じ、ほほはいっぱいに浮け回りを見わたす。すると今まで見なかったことのない不思議な世界が見えてくる。一人雄大な別世界にいるような気持ちにさせてくれる。そんな思い出を胸に、さあ街の中を見てこよう。初夏の日をいっぱいに浴びて、街は若葉でまぶしく輝き、風にザワザワ音を立てて歌い踊り跳ね回る。そんな木々の思づかいが聞こえる。

今、街の中で古い家がまた一件壊されようとしている。同時に屋敷内の巨木もきえ去り悲鳴と共に倒されていく一本、また一本とみんなの多くの想いでを呑み込んだ大木がどんどん消わっていってしまう。そんな木々たちの悲鳴が聞こえてくる。春には浮ぶ芽、若葉を幹いっぱいに広げ、やがて秋には落葉し、そこに住む私たちに幾重に思い出を残し、楽しませてくれた木、皆さんでそんな街の自慢の木、想いでの木を残してみませんか？

鳩ケ谷は今新しい街へと猛スピードで動いています。しかし、その陰で『昨日まであった木がなくなってしまった』そんな声が聞こえてきませんか、原稿用紙一枚程度であなたの残しておきたい自慢の木、想いでの木を教えて下さい。（写真もあれば、同封していただければ幸いです）

【送り先】
鳩ケ谷市南6－9－25
武田方「自慢の木・想いでの木」宛まで。

家庭教師します
小・中・高校（全教科）
★得意教科　英語
学習院大学学部在学中
鳩ケ谷市桜町3　金井
☎281－4841

転勤を本人よりも部下がまち

拝啓、おしゃべりジャーナルさま。

都内誌に「転勤を本人よりも部下がまち」という川柳がありました。私達の職場は三月末より人事異動が始まり、七月で終了します。七月は最後なので、昇任あり、左遷あり、また、単身ありで喜ぶ者、悲しむ者、サラリーマンの縮図です。

昇任希望者は今年こそはと期待し、単身者は自宅へ帰りたいと期待する季節なのです。しかし、自分の努力はすっかり忘れ、希望だけが大きく、他人から見れば運だけで移動と待っている人もいるようです。

私も、昨年部下20人に送られ、単身で鳩ケ谷に来ました。こんな川柳を何人が詠んだかとても安で。投稿者の住所・氏名をすぐ見ましたが匿名で。前任地でないことだけを望んでいます。

こんなサラリーマン生活も残り10年以上、5、6回の転勤をしなければなりません。こんな川柳だけは詠まれないよう頑張らねばと思う今日である。

単身も一年になり、快適な毎日が送れるようになってきました。自宅の留守電話にも慣れて、妻の極楽トンボの羽根も一層大きくなって来たようで嬉しかったのは、「今週は夫が帰るあいやだ」――こんな川柳を詠まれないよう注意しなければならない。

すっかり川柳ノイローゼである。

（川口市・R・O生）

「私たち、浅原体験農園のオーナー」になっちゃった――前号でお知らせした、この記事の第2弾！おしゃべりじゃ～なるが借りた農園では、直径17センチ、こんなに見事なカボチャがたくさん収穫できました。（写真上）

俳句

群馬県・富士見村

ぶらりふらりの美術館

森の中の素敵な美術館

前橋インターから赤城県道を赤城山に向かって車で約三十分、ウグイスの鳴き声が聞こえる、静かな森の中に俳句子美術館がある。自然とマッチしたこの素敵な美術館は開館して一年、来館者は九千人を突破した。

俳さんは十三年前に、

見る人に夢と励まし

ここ富士見村での暮らしを始め、陶芸を始めたのは五十六歳の時。自らの絵と焼き物に、旅先で買い集めた作品や俳さんの歴史がいっぱい詰まった夢の実現の美術館だ。

この美術館は3つのプレゼントをする美術館という。

1つは『はげまし』。子育てを終わって、何かを始めたい、生きがいを持ちたいと思っている人たちへの「あなたもやれるわよ」というメッセージ。

あとの2つは群馬の『自然』と『人情』。

一階には俳さんの作品が展示販売されており、来館者には手作りの湯飲みでお茶をサービスしてくれる。夢工房では陶芸塾も開催している。塾生は六十人。俳さんに直接陶芸を習いたい人にはお薦め。

群馬県勢多郡富士見村☎0272－88－7000【入館料】500円。月曜休館。

お好み焼 さかえ
南2郵便局そば（P有り）
☎282－9511（水曜定休）

茶房 こころ
鳩ケ谷市本町3-14-4
☎283-7171
（月曜定休日）

ふるさと料理 九助
昼12時より1時30分／夕方5時より夜11時30分
川口市朝日2-25-3
☎048-223-9638
（毎週月曜日定休）

確実な技術で
サービスに徹します
名倉自動車工業
川口高校入口　工場 ☎(283)1616
蕨511　自宅 ☎(283)6982

一週間の講習で世界の友と無線交信

鳩ケ谷アマチュア無線クラブでは、10月21日から29日までの一週間で、第4級アマチュア無線技士の資格が取得できる講習会を開催する。費用は22,400円。桜町第3集会所。定員60名。高木まで。☎282－0321

当出し手作り・無添加の店
惣菜弁当 うまかや
お
鳩ケ谷市坂下町2－5－2
（西友裏通り）
☎284－0404

家庭に音楽
未来に夢を…
赤井音楽センター
川口市東本郷2-1-27
☎284-8202

おしゃべりChannel

「ああ、つまんない。覇気がないのよ気迫も足りない！。消化不良だわ」

「どうしたのよ。まさか、O157の食中毒じゃないよね？」

「オリンピックよ。アトランタ。だって全然活躍しないんだもん。競泳、柔道、体操など、期待してたのにこれじゃ」

「だから、期待しちゃだめなのよ」

「期待しちゃだめなのよ」

駄目なのよ。日本初の金メダルを獲得したのは『優勝なんて、全然考えてなかった』柔道の恵本選手なんだから

「恵本ってだれ？」

「でしょう。オリンピック金メダルの選手をだれ？っていうのは悪いけど、恵本選手自身も『期待されてないからラクだった』って言ってるのよ。期待されないから、のびのびと自由に実力が発揮できる」

「結局、プレッシャーに弱いってことなんだね」

「柔道の古賀にしたって銀メダルだってすごいのに、『平成の三四郎・古賀稔彦は金じゃなければメダルじゃない』という期待の重圧は大変なものよ」

「それは分かるよ。『無名』対『三四郎』じゃ楽しんだ」って言ってるのよ。期待されないから、のびのびと自由に実力が発揮できる」

「結局、プレッシャーに弱いってことなんだね」

立場が違うし期待も違うもの。だからと言って期待しないで応援はできないよ。田村亮子は大丈夫かなあ」

ふるさと料理 九助
昼12時より1時30分／夕方5時より夜11時30分
川口市朝日2-25-3
☎048-223-9638
（毎週月曜日定休）

確実な技術で
サービスに徹します
名倉自動車工業
川口高校入口　工場 ☎(283)1616
蕨511　自宅 ☎(283)6982

こちらおしゃべり編集局

今頃どのあたりを走っているのだろうか…車椅子で東日本縦断している坂口さんに思いを馳せつつ、クーラーを恋人に（松田聖子と大違い、トホホ…）オリンピックに心を奪われて…お陰でおしゃべりじゃ～なるが…。終ると相棒は北海道へ。ナイスショット！する予定だとか？ちょっぴり羨ましい（E）

プレッシャーと闘う選手たちにおしゃべりじゃ～なる精神を教えたい！好きな事だけ一生懸命、何でも自分にいいように考える――あれー、何だか松田聖子に似てな～い？なんて言ったら、ブーイングかもネ。私たちもいつまでもオチャメでチャーミングにオバドル！今年もふるさと祭りに出店します。（M）

資生堂・コーセー・ディシラ
アクセサリー・袋物
ヨロヅヤ 化粧品店
本町3丁目（281）4328

記念品・御贈答品
セトモノ お茶 竹屋
048（281）1305

花のご注文は当店へ
全国にお花を贈れます
はい 花屋 です。
桜町5-2-10
地蔵院通り　285－2287

LOTAS CLUB
カーライフのベストパートナー
車にやさしい思いやり
販売・修理・車検
鈑金塗装・カーリース
有限会社 伊東モータース
アサヒオートリース㈱
鳩ケ谷市南5－3－19
TEL 282－2842
FAX 284－2114

手造り和菓子の店
中ばし
鳩ケ谷市桜町二丁目五－十六
☎048－282－1425

地ビールの
㈲マスヤ酒店
☎281-2968

よみがえるファッション・クリーニング
共栄舎
東川口4-1-5　☎296－7860

牛乳のんでまいにち元気!!
雪印牛乳
源長寺販売所
村山牛乳店
☎296-3165

JOMO
株式会社
ジャパンエナジー
特約店
日本自動車連盟
取扱店（JAF）
埼玉トヨタ
日産自動車
指定給油所
㈲武南石油
■第1サービスステーション
桜町2丁目　☎283-1218
■第2サービスステーション
国道122号線　☎282-0966

松田聖子がいいみたい

3人の主婦たちが松田聖子の生き方を徹底分析

「聖子の生き方ってカッコいい！」――今若い主婦層に圧倒的人気がある松田聖子。新曲「あなたに逢いたくて～」はミリオンセラーになり、コンサートを開けばあっという間にチケットが売り切れる。ブリッ子、スキャンダル女王、やれ妖怪メークと、週刊誌の聖子バッシングもなんのその、女の夢と欲望をたった一人で全部実現させちゃうママドル・聖子――三人の主婦たちが、松田聖子を徹底分析。その人気の秘密に迫る！

井戸端会議は大繁いという3人の主婦たち。松田聖子には負けないほどチャーミングです。

主婦が思ってもできないこと何でもバンバンやっちゃう

司会　最近の松田聖子についてどう思う？

A　私は前からずっと好きなの。彼女って自分の思ったことを自由になんでも出来ちゃう。才能も環境の一部だと思うから、その恵まれた環境がすごく羨ましい。

B　私も昔から好きだったの。でも、若い時より今の方がいいかなあ。昔はブリッ子して…今の方が自然な感じでいい。

C　私は昔から郷ひろみが好きだったの。（笑）だから松田聖子って聞くと、「お前はあっちへいけ」って感じ。だけど郷ひろみが、二谷友里恵と結婚したら、まだ松田聖子の方がよかったなあって。

川口　順子さん

司会　なんで？

C　二谷友里恵ってなんとなく怖いじゃない。ダンナを立ててるようで案外そうでもなくて…それに比べると、松田聖子は郷ひろみと結婚したら絶対に変わっていたと思うから。（笑）

司会　郷ひろみのことだけ考えてしゃべっていない？

C　今は、松田聖子大好きよ。だってスキャンダルがあっても宮沢りえみたいに手首切ったりしないし、全然弁解もしない。キャーってブリッ子しながらなんでも手に入れるでしょう。ああこの人ってすごいなあって。

司会　この間、テレビで中継してたけど松田聖子のコンサートは若い主婦でいっぱい。聖子人気のすごさを改めて実感したけど、その人気の秘密は何なのだろう。

C　最初はなんかブリッ子でバカみたいじゃないなんて悪口いってるんだけど、松田聖子を見ていると、ああいう生き方もいいじゃんなんて思えて来て。すごく悪口いいながら好きになってる不思議さ。（笑）

B　マイナスも集まればプラスになるのよ。

どんなバッシングにも負けない強さってすごいと思う

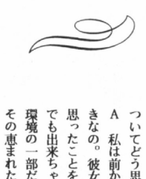

司会　芸能人ってもっと使みたいな顔をしてジェフくんみたいな愛人作ったり、実際に主婦が憧れていても出来ないことをバンバンやってしまう。どんなバッシングにも負けない強さってすごいと思う。

B　バッシングを肥やしにしているのよ。

A　スキャンダルもマイナスにしない。プラス思考なのねね。

小松　久美子さん

C　そこがすごいのよ。郷ひろみに振られたときだってさっさと神田正輝と結婚しちゃうし。回転の早さっていうか、女のすごいとこだって思うよね。悪女っていうか、天使みたいな顔をしてジェフくんみたいな愛人作ったり、実際に主婦が憧れていても出来ないことをバンバンやってしまう。どんなバッシングにも負けない強さってすごいと思う。

A　スキャンダルもマイナスにしない。プラス思考なのね。

プラス思考で前向き

司会　昔だったら松田聖子みたいな人は主婦としては失格だったわけじゃない。だけどいまは、若い主婦たちに「松田聖子の生き方ってかっこいい」って支持されているのは、自分たちが実際に出来ないことを、どんどんやっていっちゃう所なのかしら？

C　その辺の憧れも確かにあるよね。いつまでもブリッ子出来るってすごいと思う。妖怪メークっていわれたりしているけど、それだけ注目されてる証拠だもん。みんなプラスにしているってやっぱりすごいよね。

司会　妖怪メークはどう？

C　怖いですよ。直似してやってみたけど…私には似合わない！（笑）

司会　松田聖子って結婚しても子供がいても関係なく生きてるところがあるでしょ。

もりました。その人たちは「彰義隊」と名乗って意気盛んでした。旧幕府は大名からの勤皆も聞きません。官軍からの降伏勧告も無視しました。けれども意気だけでは戦争はできません。大村益次郎の率いる官軍の総攻撃に、数時間にして敗れてしまいました。

死を覚悟の彰義隊員たちは、降伏をしたのは数人で、一度は落ちのびて再起を期そうと江戸を離ました。江戸から五里、鳩ケ谷付近まで落ちて来た武士たちは空腹に耐え切れません、また東北まで落ちて行く旅費も持っていませんでした。持っているのは「武士の魂」の刀だけです。けれども生き延びることが至上命令です。

そんなわけで、それから百二十余年過ぎた今も、鳩ケ谷近在の農家で彰義隊が置いて行ったという名刀を、大切な家の宝にしている家が何軒かあるということです。

はとがやのむかしばなし 34

彰義隊のおきみやげ

岡田　博

勝ては官軍、負ければ賊軍という言葉がありますが、二百六十年余日本を支配して来た徳川幕府が倒れたときに、薩摩・長州の二藩を主力にした「官軍」に、幕府軍が連敗をしたとなると、日本中の大名たちは、東北の数藩以外のほとんどが官軍側についてしまいました。

そのような時代の動きの中で、江戸を戦火で焼いてはいけない、庶民を戦争に巻き込んではいけないとの共通の立ち場から、幕府側の山岡鉄舟や勝海舟、官軍側の西郷隆盛たちの尽力で、江戸は無血開城ということになりました。この時に、徳川幕府の「旗本八万騎」といわれた中の、忠義一徹の小数の武士たちが、死に場所を求めるかのように歴代将軍の墓所である上野の山にたてこ

鳩ケ谷テニスクラブ
いきあう仲間といい汗をかこう！
◇アスエースコート6面（全天候型）
◇ナイター設備4面
9：00～21：00（毎週水曜定休）
鳩ケ谷市辻958
TEL　048-283-3061

資生堂サロン
美容室メルシーパリー
鳩ケ谷市桜町2-5-1
☎283-2057
AM9:00～PM7:00
毎週火曜日・定休日

人にこたえる住まいづくり
総合建設業
（株）ムサシ
今、花開く暮らしのイメージ
家は私たちが創造します
一級建築士　高橋　雅則
鳩ケ谷市桜町2丁目4番25号
☎048（283）8511

真影舞踊研究所
（個人・団体稽古・入門随時）
男女年齢不問
●日本舞踊（古典）
真影流
●創作舞踊
美影流
家元　真影磨佐美
稽古場が変わりました
坂下町3丁目　蘭生会館内
☎284-9120

教科書・参考書・書籍・文具
金川屋書店
鳩ケ谷店　☎(281)1100
川口営業所☎(295)0101

特別企画　なんだか最近

出席者

川口　順子さん
（36歳）
美容院経営
子供1人
坂下町3丁目在住

小松　久美子さん
（43歳）
専業主婦
子供2人
安行出羽在住

中島　淳子さん
（36歳）
専業主婦
子供2人
安行出羽在住

司会
冨田　栄子
上田　眞由美
（おしゃべり編集局）

妻の自由を認めてる夫もすごいよね

A　それが羨ましい点なのかなあ。ご飯作らなくちゃとか、子供が帰ってくるから…などいろいろあるじゃないですか、それを何十時間でも自分の仕事のために没頭できる環境が羨ましい。

B　聖子の自由を認めている夫の神田正輝もすごいよね。

司会　ねえ、外国人の恋人スキャンダルについてはどう思う？

A　私はどっちでもいい。だって恋人いてもいいと思ってるから。

B　仕事してれば頼りたくなるときだってあるはずだもの。相手が暴露本をだすような最低の男でも困るけどね。

司会　ママドル松田聖子の人気はこのままずーっと続くかしら？

C　かも知れない。ずーと続いていった時に、私たちも一緒に年を取っていってるわけだから、その時、自分と松田聖子との生き方」について聞かせて欲しいんだけど。

A　女性としてより、お母さんとか、妻とかの部分の方が大きくなって、女性としての部分のないのがとてもいやで、まず女でいたい…。だから松田聖子に彼氏がいてもいいんじゃないかに繋がるんだけど。いつもトキメイテいないと、いい母にも素敵な妻にもなれないと私は思ってる。ここはカットね。（笑）

司会　最後に、松田聖子には今後どうなっていってもらいたいと思う？

A　私は、いろんな意味を含めて一生チャーミングな女性でいてほしい。

C　このままずーと、今のまんまで。スキャンダラスな、いつも自分に素直な人でいてもらいたいなあ。

永遠にチャーミングで

こんなに違うのーって感じにはなりたくないという気持ちはあるわよね。

司会　松田聖子から見習いたいと思う所はどこかしら？

C　プラス思考のとこと前向きな姿勢。なにを言われても自分を自分が信じてるって所は認めるなあ。

A　海外進出にしても、一回の失敗にもめげずに再挑戦するチャレンジ精神。松田聖子に不可能はないという自分に対する自信は見習いたいと思いますね。

B　プラス思考でものを考えることかしら。マイナス思考だと人相まで暗くなるって本当よ。

C　楽しそうに仕事してるのがすごく羨ましい。

司会　これからの、「女性

中島　淳子さん

どおBOX　40

私の中の「鳩ケ谷」

坂下町2丁目　杉本　理恵

私が鳩ケ谷で生活を始めたのは、昭和49年4月のことでした。当時はまだ、舗装されていない砂利道が市内の随所に見られました。バスで蕨駅まで出て、京浜東北線の王子駅の近くにあった会社に通勤していました。それから平成2年10月までの16年間、鳩ケ谷に居住していました。川口市の「現在」でした。

新郷地区に転居してからも、鳩ケ谷での思い出は、しばらくの間、自分の心の中に強く残っていました。転居したといっても鳩ケ谷のすぐそばであったし、鳩ケ谷には知り合いも多く居て、付き合いが続いていたからだと思います。つまり新郷に転居してからも、鳩ケ谷は長い間、自分の心の中でしていました。

しかし時間は薄情なもので、私に白髪をどんどん増やしたのみならず、私の中の「鳩ケ谷」の意識を少しずつ薄くしつつありました。ところが、昨年10月に坂下町に皮膚科専門の診療所はありませんでした。多くの人が川口など近隣の病院や医院に行き、治療を受けていたのだと思います。鳩ケ谷で診療を初めてまだ3週間しかたっていませんが、とびひ、みずいぼ、みずむし、アトピー性皮膚炎などの治療のために、多くの方が私の所にみえました。改めて、皮膚に病気のある方が多いことを痛感しました。

鳩ケ谷という私にとって第2の故郷ともいうべき場所で、その地域医療に手投球したいと思います。

（杉本皮膚科医院院長）

丸十パン
(282)3071
食パンの焼きあがりは10時と4時頃

自家製造の甘味処
甘味　たばた
鳩ケ谷市本町1－3－12
☎281－2488

設計　監理
㈱森田建築事務所
《設計室》川口市川口4－4－34－102
☎048（255）6711
《本店》鳩ケ谷市本町1－9－30
☎048（284）5121

島田歌謡研究会
会主　島田　収穂（武蔵野音楽大学卒）
歌謡指導　島田　睦子（武蔵野音楽大学卒）
自宅　鳩ケ谷市桜町4－1－29
TEL　048－284－1054

酒・鮮魚・青果・食料品
ユアーショップ
アサカストアー
鳩ケ谷市桜町4－2－1
☎048－281－3199

HAIR SALON
MANITA
鳩ケ谷市桜町4－1－31
☎048－283－1309

暖・冷房・給湯機・設備設計施工
住宅設備機器・LPG・灯油・配管工事
ナショナル住宅設備機器特約店
小原住宅機器株式会社
〒334　埼玉県鳩ケ谷市八幡木2－30－1
TEL（048）281－5168㈹
FAX（048）281－5136
日曜・祭日・緊急ガス当番
048－282－0478
午前9:00～午後9:00

KIMONO & SLEEP SHOP
TOKYO 西川チェーン
こんや
KONYA
○鳩ケ谷本町3-1-26○TEL 0482(81)5241○定休日は火曜日です

キッチンショップ すずき
☎048（281）3434

ダンス＆カラオケファッション
ダンスシューズはメーカーダイレクトで
●サイズ・カラー・スタイル等何でもご自由にお作りいただけます
（フォーマルシューズも可）
ダンス用品＆靴の店
松島靴店
鳩ケ谷市坂下町2-2-13
048-281-0748
ダンスサークル会員募集中！（ナチュラルダンスクラブ）

ワコール、おしゃれ洋品
ニュー藤屋
☎281－3330
◎藤屋本店　048（281）2076

カラープリント
30分スピード仕上げから
証明写真・記念撮影まで
鳩ケ谷フォート・スタジオ
埼玉県鳩ケ谷市本町1-15-21
☎048（281）3509

花わ　松市
葬儀一式
花環・生花
仏壇・仏具
法事センター
玉龍会館
葬儀申込所
㈱池田造花店
（鳩小正門通り）鳩ケ谷市本町1－14－3
☎048－281－4663㈹
FAX　281－4667